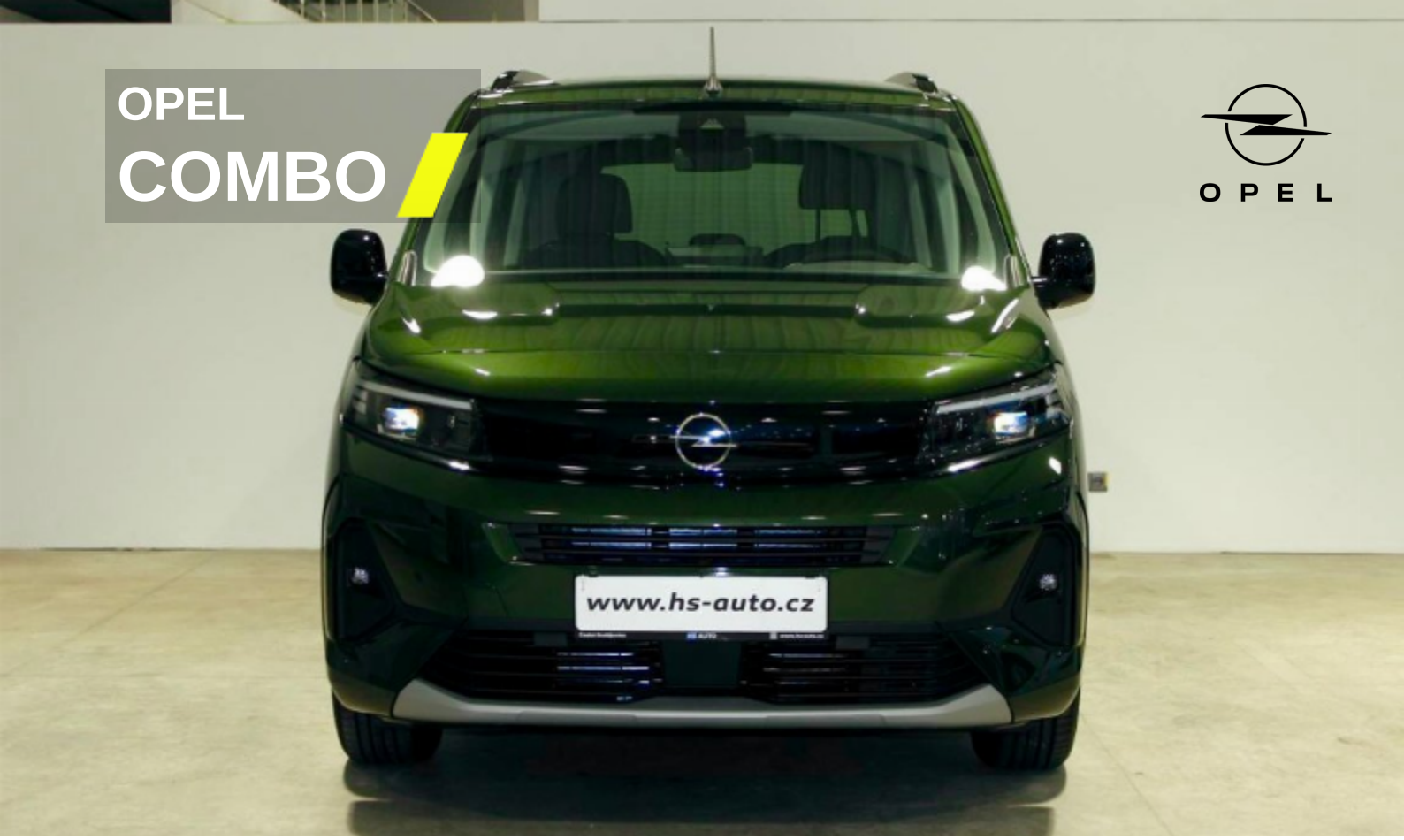

Opel Combo Elegance Plus L2H1

1.5CDTI MT6

Akční cena s DPH 785 990 Kč

Skladový vůz

nafta

manuální

96 kW





Vozidlo

Stav nové	Model Opel Combo	Karosérie MPV
Barva zelená metalíza tmavá	Počet míst/dveří 5/5	Klimatizace automatická
Stav tachometru 5 Km	VIN W0VEBYHP0TJ819837	

Pohon

Palivo nafta	Převodovka manuální	Zdvihový objem 1 499 cm^3
Výkon 96 kW	ø spotřeba 5,5 l/100 km	Emisní norma EURO 6

Toto vozidlo nabízí

HS AUTO s.r.o České Budějovice

E. Rošického 1872/32

370 05 České Budějovice

Výbava

Airbag spolujezdce	Ambientní osvětlení interiéru	Asistent pro rozjezd do kopce
Automatická dálková světla	Bluetooth handsfree	Čelní, boční a hlavové airbagy
Elektricky ovládaná a vyhřívaná vnější zpětná zrcátka	Elektronická parkovací brzda	Elektronický stabilizační systém ESP
ISOFIX	LED denní svícení	Palubní počítač
Parkovací asistent (senzory vzadu)	Posilovač řízení	Protiblokovací brzdový systém ABS s brzdovým asistentem
Senzor únavy řidiče	Systém kontroly tlaku v pneumatikách	Varování před vybočením z jízdního pruhu

Výbava v ceně: Combo: 7 místná verze / Zafira: sedadla 2+2+2(AN01). Příprava pro tažné zařízení(AQ11). Středová konzole s loketní opěrkou(CU26). Sada Zima - vyhřívání předních sedadel, vyhřívané čelní sklo (místa pod stěrači a okraj skla na straně řidiče), vyhřívaný volant potažený vegan kůží(J2C7). Sada Connect Plus - hlídání slepého úhlu, přední a zadní parkovací senzory, navigační systém Navi Pro (10" navigační systém, 3D mapy Evropy, bezdrátové zrcadlení smartphonu Apple Carplay& Android Auto, 6 reproduktorů, 2x USB-C, Bluetooth, DAB, 10" barevný digitální přístrojový panel), bezdrátová nabíječka smartphonů, 230 V zásuvka, bezklíčové odemykání a startování PEPS(J66O). Bezklíčové odemykání a startování(YD01). 7"rádio (Movano)/10" navigace (Combo/Combo Van)(ZJC8). Příplatková barva Zelená metalíza Sirkka v ceně. Fotky jsou pouze ilustrativní! Máme více modelů skladem! Pro více informací kontaktujte: Michaela Mrázová, +420 775 707 345, +420 702 140 953.

Aktualizováno 7. 11. 2026